

EXISTUJÍCÍ OBJEKT
NOVÉ ZÁKLADY BUDŮ UPRAVENÉ NA ZÁKLADĚ TVARU EXISTUJÍCÍCH ZÁKLADOV

EXISTUJÍCÍ OBJEKT - SUTERÉNA ČÁŠT
NOVÉ ZÁKLADY BUDÚ UPRÁVENÉ NA ZÁKLADĚ TVAR

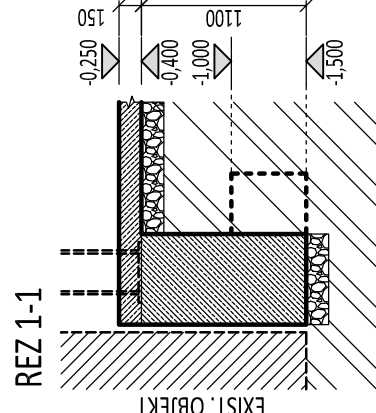

REZ 1-1

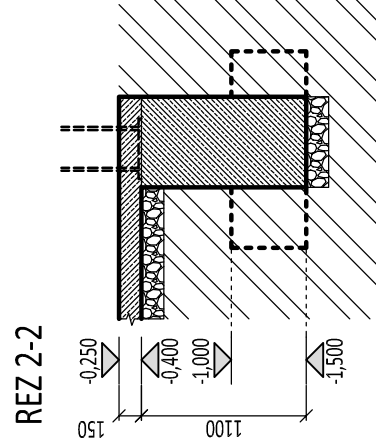

REZ 2-2

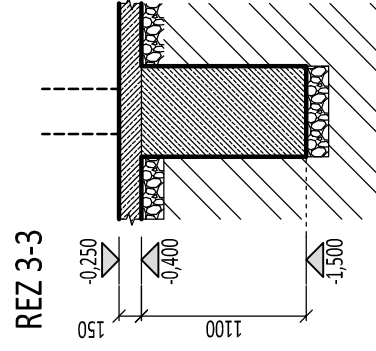

REZ 3-3

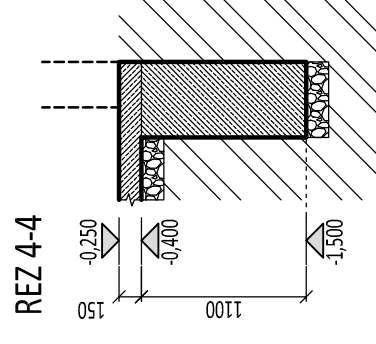

REZ 4-4

- ZÁKLADOVÉ KONSTRUKCE ZO ŽELEZOBETÓNU A PROSTÉHO BETÓNU, POUŽITÍ BETÓN TRIEDY C20/25, VYSTUŽENÍ BETONÁRSKOU VÝSTUŽOU TRIEDY B 500(B), TVAR ZÁKLADOV BUDE UPRAVENÝ NA MIESTE NA ZÁKLADE TVARU EXISTUJÚCICH ZÁKLADOV

ZODP. PROJEKTANT	VYPRACOVAL	HLAVNÝ PROJEKTANT
Ing. Jakub Brondoš	Ing. Adrián Vašíšek	Ing. Zlatica JANEČKOVÁ
INVESTOR :	Mesto Malacky, Bernolákova 5188/1A, Malacky	PARÉ
		FORMAT 8 x A4
		DATUM 04/2019
		STUPEŇ RP
STAVBA : Základná škola Dr. Jozefa Déreru		ČASŤ
- výstavba telocvične a hygienického zázemia [SO 01 a SO 02]		SO 01.2 STAVKA
OBSAH VÝKRESU :	MIERKA	Č. VÝKRESU
	1 : 50	
TVAR ZÁKLADOV		
01		